

Légende

- Voirie Lourde
- Voirie Légère
- Dallage béton
- Piétonnier
- Espaces verts
- Bordures
- Clôtures et portails
- Clôtures ex. conservées
- Bâche incendie
- Poteau pour ombrière

Maître d'ouvrage : COMMUNAUTE DE COMMUNES BAUGEOIS VALLEE
Avenue le Gouz de la Boulaye
49150 Baugé en Anjou
Tel : 02 41 79 77 00

Maître d'oeuvre : ATLANCE INGENIERIE ENVIRONNEMENT
Espace Performance
Batiment Gémini
10 rue du grand Launay
49000 ANGERS
contact@atlance-ing.fr
Tel : 02.41.48.52.08
Fax : 09.70.06.40.13

DECHETERIE BAUGÉ

Plan de masse PRO V1

N° d'affaires : Echelle du plan : 1/200

Date	Réalisé par	Désignation
02/03/2023	M. Brier	Création du document
10/03/2023	R. Hanotaux	Modifications diverses
24/05/2023	M. Brier	Modifications diverses
07/06/2023	M. Brier	Modifications diverses

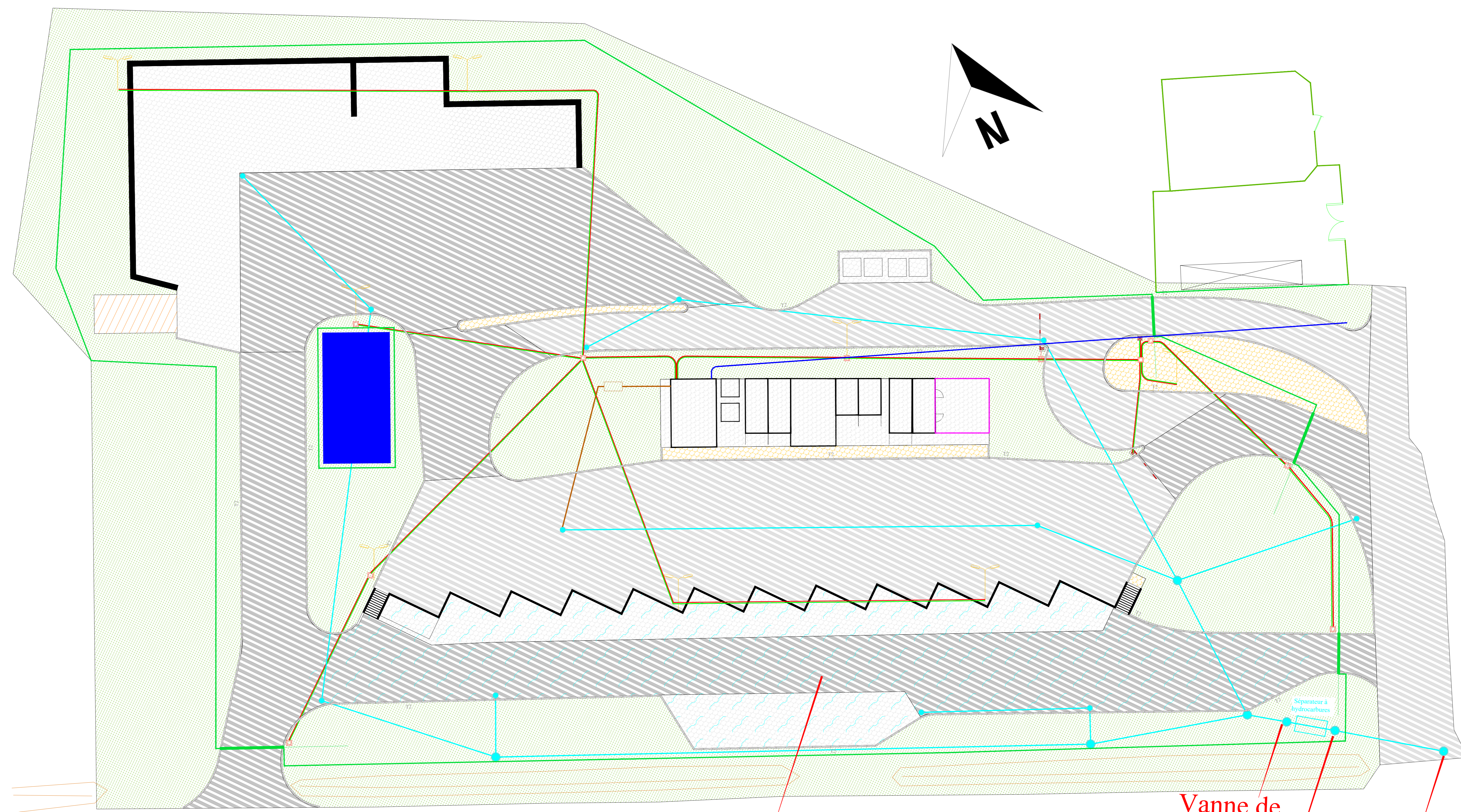

Rétention bas de quai (lors de la fermeture de la vanne)
Volume de la rétention : 200m3

Vanne de confinement

Regard de prélèvement

Exutoire réseau EP communal

Légende

	Réseau eaux pluviales		Réseau électricité
	Réseau eaux usées		Réseau telecom
	Réseau eau potable		Réserve incendie
	Volume rétention bas de quai		

 COMMUNAUTÉ DE COMMUNES BAUGÉOIS VALLEE Avenue le Gouz de la Boulaye 49150 Baugé en Anjou Tel : 02 41 79 77 00	 ATLANCE INGENIERIE ENVIRONNEMENT Espace Performance Batiment Gémini 10 rue du grand Launay 49000 ANGERS contact@atlance-ing.fr Tel : 02.41.48.52.08 Fax : 09.70.06.40.13
---	--

DECHETERIE BAUGÉ
Plan des réseaux PRO V1

N° d'affaires :		Echelle du plan : 1/200
Date	Réalisé par	Désignation
02/03/2023	M. Brier	Création du document
10/03/2023	R. Hanotiaux	Modifications diverses
24/05/2023	M. Brier	Modifications diverses
07/06/2023	M. Brier	Modifications diverses

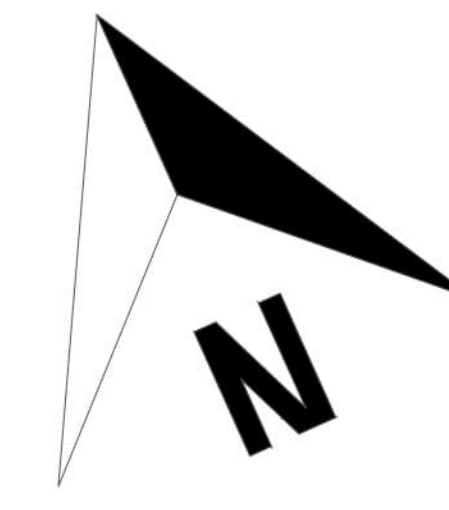
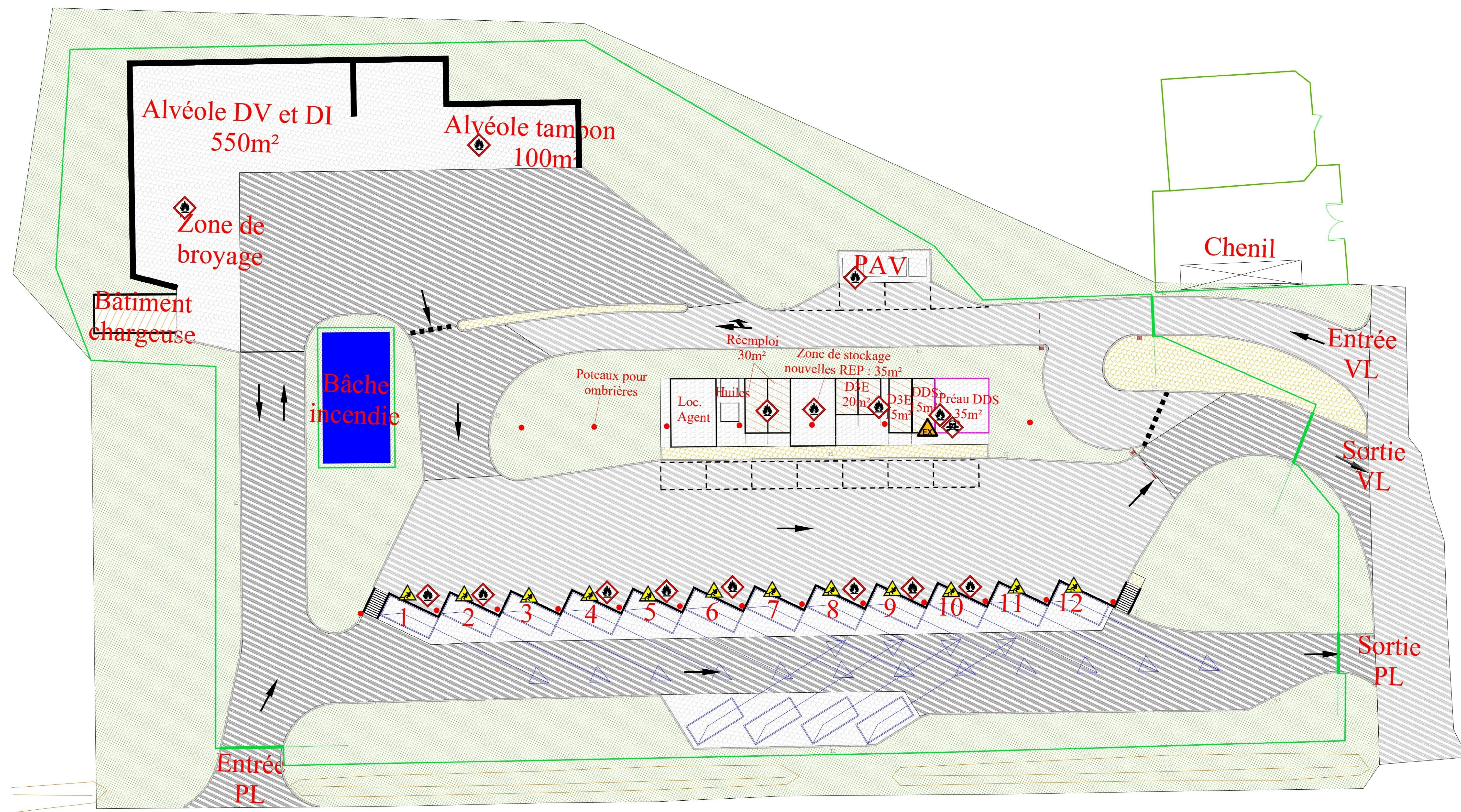

Légende

	Voirie Lourde		Poteau pour ombrière
	Voirie Légère		Risque d'incendie
	Dallage béton		Risque de chute
	Piétonnier		Atmosphère explosive
	Espaces verts		Emanations toxiques
	Bordures		
	Clôtures et portails		
	Clôtures ex. conservées		
	Bâche incendie		

Maitre d'ouvrage :

COMMUNAUTÉ DE COMMUNES
BAUGEIS VALLEE

Avenue le Gouz de la Boulaye
49150 Baugé en Anjou
Tel : 02 41 79 77 00

Maitre d'oeuvre :

ATLANCE INGENIERIE ENVIRONNEMENT

Espace Performance
Batiment Gémini
10 rue du grand Launay
49000 ANGERS
contact@atlance-ing.fr
Tel : 02.41.48.52.08
Fax : 09.70.06.40.13

DECHETERIE BAUGÉ

Plan de localisation des risques sur l'installation

N° d'affaires :		Echelle du plan : 1/200
Date	Réalisé par	Désignation
02/03/2023	M. Brier	Création du document
10/03/2023	R. Hanotaux	Modifications diverses
24/05/2023	M. Brier	Modifications diverses
07/06/2023	M. Brier	Modifications diverses

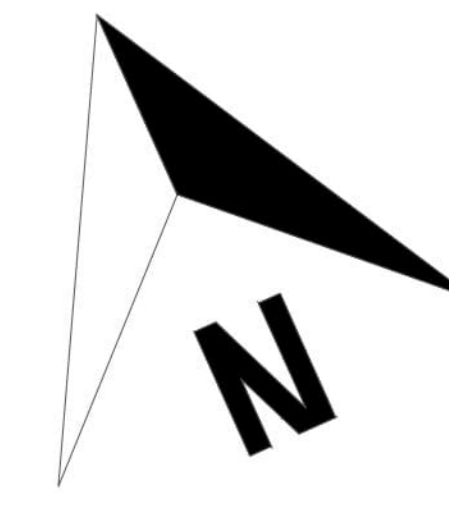
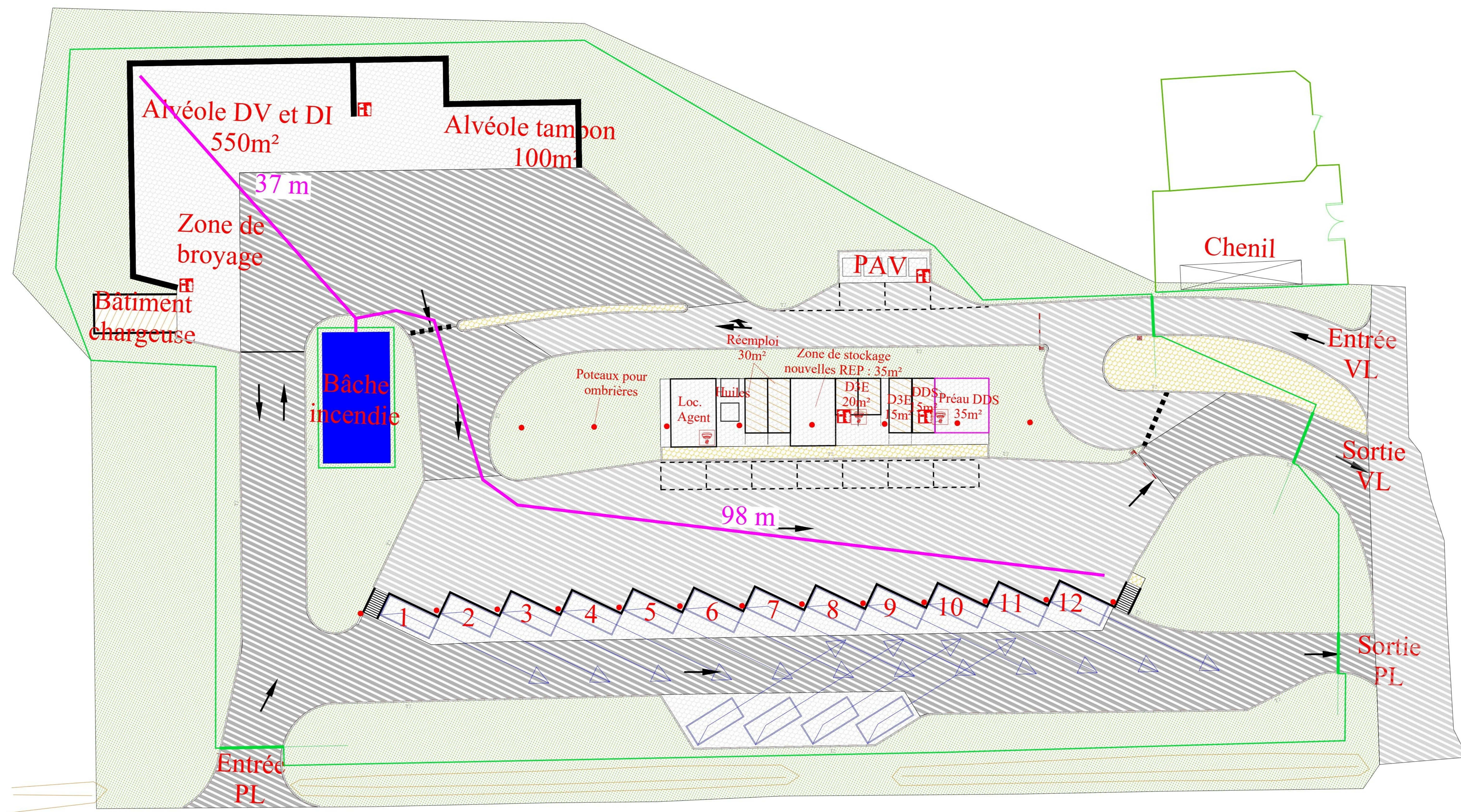

Légende

- Voirie Lourde
- Voirie Légère
- Dallage béton
- Piétonnier
- Espaces verts
- Bordures
- Clôtures et portails
- Clôtures ex. conservées
- Bâche incendie
- Poteau pour ombrière
- Extincteur
- Détecteur de fumée
- Distance entre la prise d'eau d'extinction et les zones à risques

Maitre d'ouvrage :

COMMUNAUTÉ DE COMMUNES BAUGEOIS VALLEE
Avenue le Gouz de la Boulaye
49150 Baugé en Anjou
Tel : 02 41 79 77 00

Maitre d'oeuvre :

ATLANCE INGENIERIE ENVIRONNEMENT
Espace Performance
Batiment Gémini
10 rue du grand Launay
49000 ANGERS
contact@atlance-ing.fr
Tel : 02.41.48.52.08
Fax : 09.70.06.40.13

DECHETERIE BAUGÉ

Plan de localisation des équipements incendie avec distance entre la prise d'eau d'extinction et les zones à risques de l'installation

N° d'affaires :		Echelle du plan : 1/200
Date	Réalisé par	Désignation
02/03/2023	M. Brier	Création du document
10/03/2023	R. Hanotaux	Modifications diverses
24/05/2023	M. Brier	Modifications diverses
07/06/2023	M. Brier	Modifications diverses

Rayon de 35m autour de l'installation

Boisements et
espaces paysagers

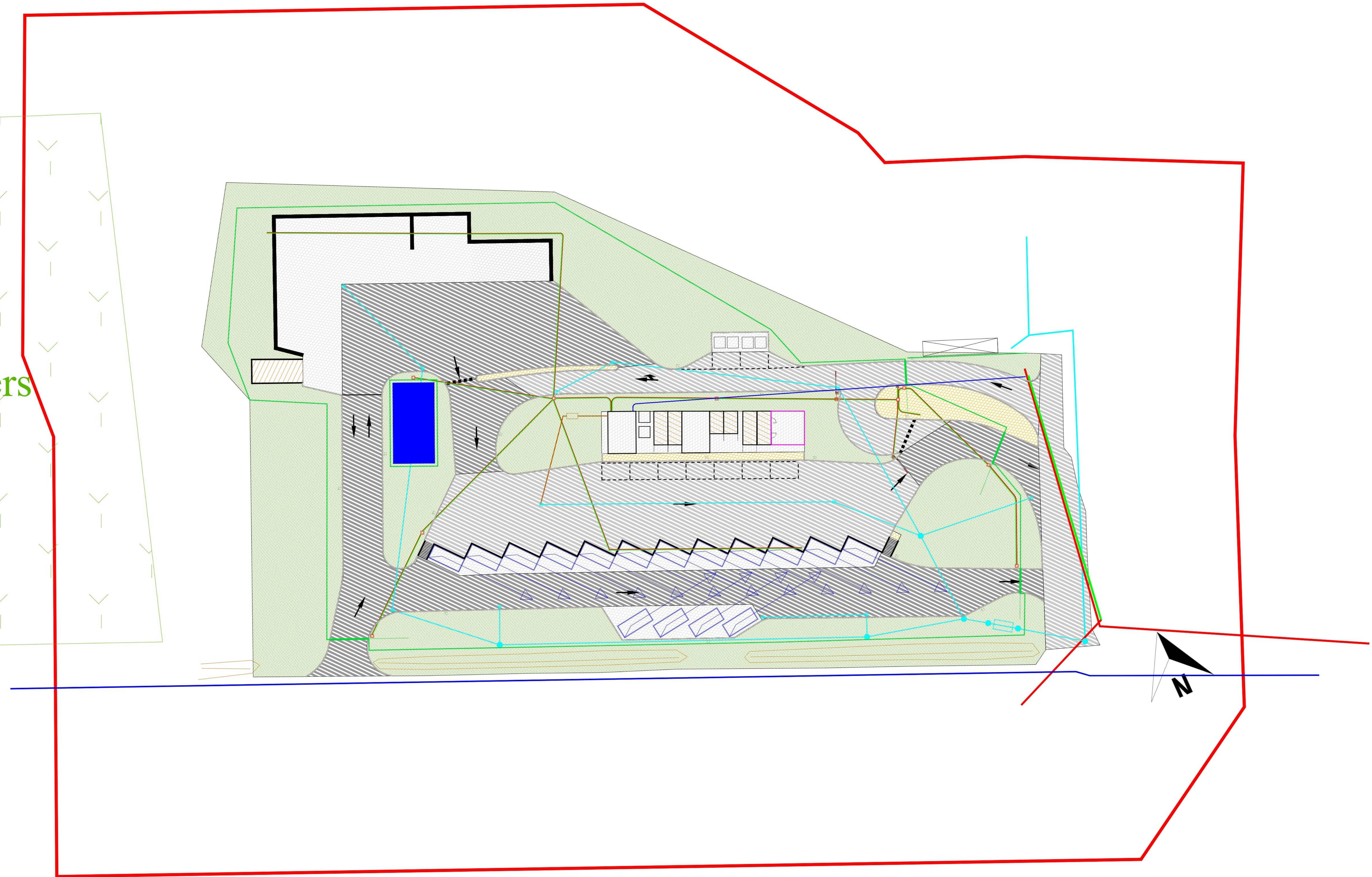

Légende

- Réseau eaux pluviales
- Réseau eau potable
- Réseau eaux usées
- Réseau électricité
- Réseau telecom

Maitre d'ouvrage :



COMMUNAUTÉ DE COMMUNES
BAUGÉOIS VALLEE

Avenue le Gouz de la Boulaye
49150 Baugé en Anjou
Tel : 02 41 79 77 00

Maitre d'oeuvre :



ATLANCE INGENIERIE ENVIRONNEMENT

Espace Performance
Batiment Gémini
10 rue du grand Launay
49000 ANGERS
contact@atlance-ing.fr
Tel : 02.41.48.52.08
Fax : 09.70.06.40.13

DECHETERIE BAUGÉ

Plan de la déchèterie avec
affectation des réseaux et
constructions dans un rayon de
35m autour de l'installation

N° d'affaires :

Echelle du plan : 1/300

Date	Réalisé par	Désignation
02/03/2023	M. Brier	Création du document
10/03/2023	R. Hanotiaux	Modifications diverses
24/05/2023	M. Brier	Modifications diverses
07/06/2023	M. Brier	Modifications diverses

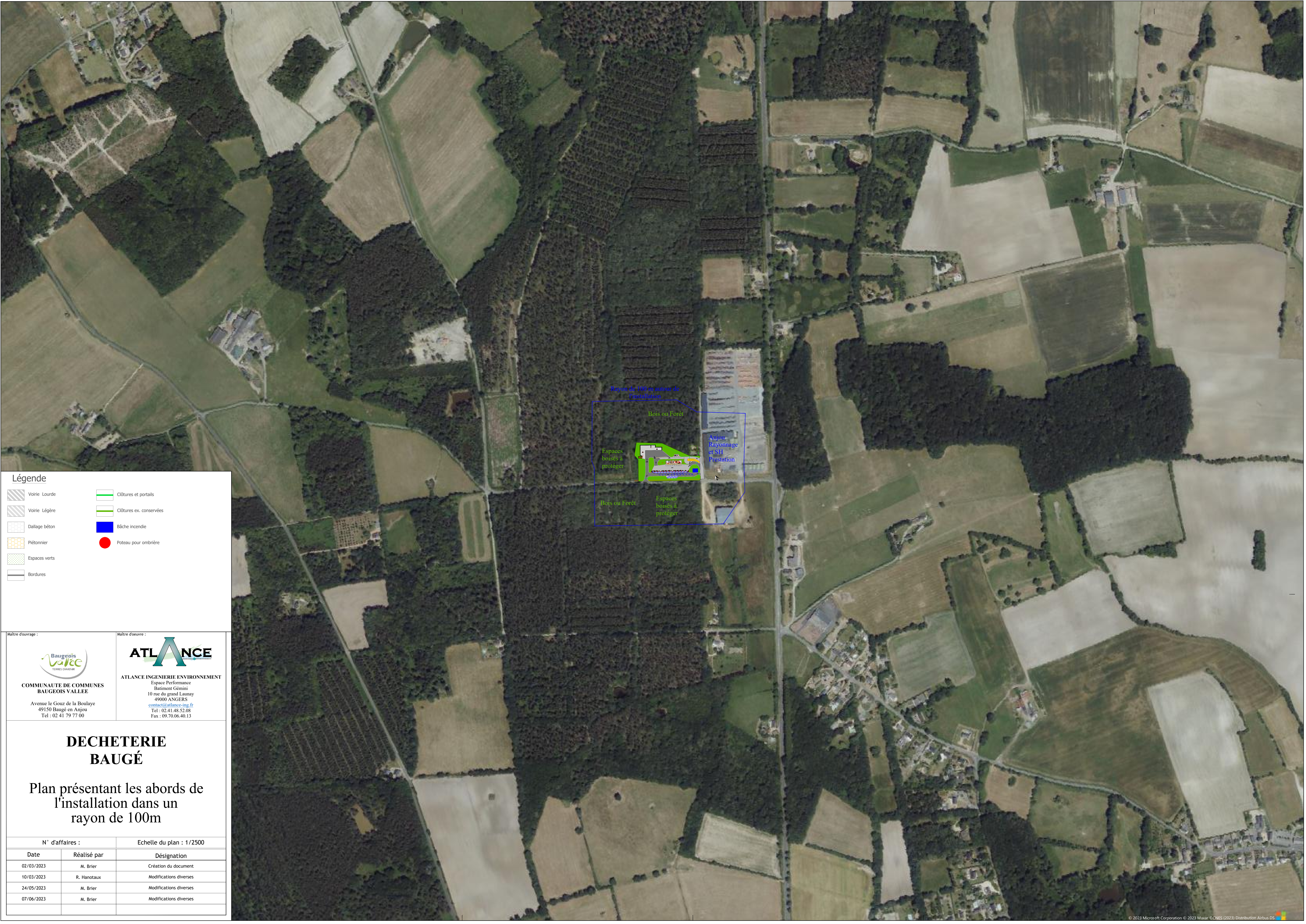

Légende

- Voirie Lourde
- Voirie Légère
- Dallage béton
- Piétonnier
- Espaces verts
- Bordures
- Clôtures et portails
- Clôtures ex. conservées
- Bâche incendie
- Poteau pour ombrière

Maître d'ouvrage :



COMMUNAUTÉ DE COMMUNES BAUGÉOIS VALLEE
Avenue le Gouz de la Boulaye
49150 Baugé en Anjou
Tel : 02 41 79 77 00

Maître d'oeuvre :



ATLANCE
ESPACE PERFORMANCE
Batiment Gémini
10 rue du grand Launay
49000 ANGERS
contact@atlance-ing.fr
Tel : 02.41.48.52.08
Fax : 09.70.06.40.13

DECHETERIE BAUGÉ

Plan présentant les abords de l'installation dans un rayon de 100m

N° d'affaires :		Echelle du plan : 1/2500
Date	Réalisé par	Désignation
02/03/2023	M. Brier	Création du document
10/03/2023	R. Hanotaux	Modifications diverses
24/05/2023	M. Brier	Modifications diverses
07/06/2023	M. Brier	Modifications diverses

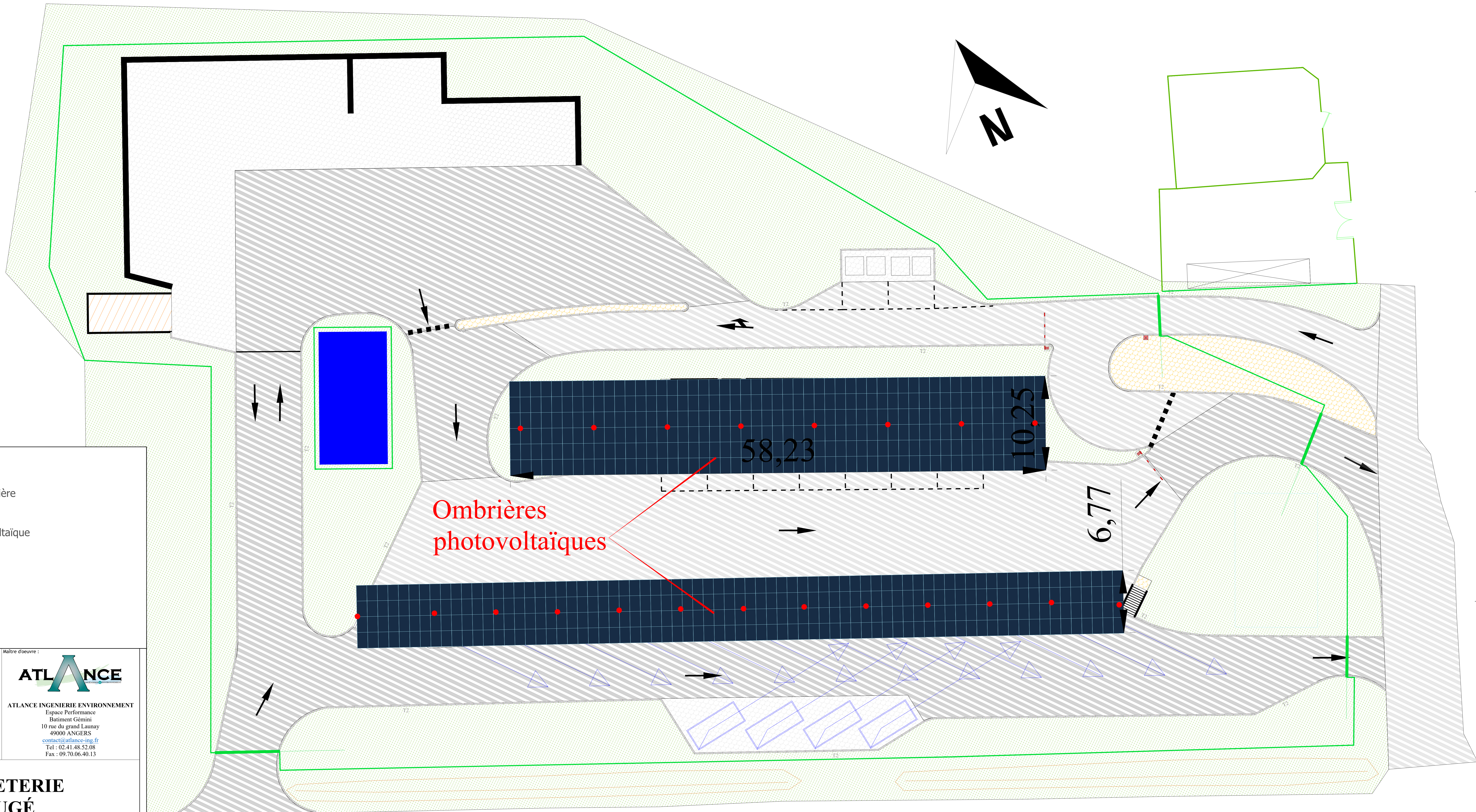

Légende

- Poteau pour ombrière
- Ombrière photovoltaïque

Maitre d'ouvrage :



COMMUNAUTÉ DE COMMUNES
BAUGÉOIS VALLEE

Avenue le Gouz de la Boulaye
49150 Baugé en Anjou
Tel : 02 41 79 77 00

Maitre d'oeuvre :



ATLANCE
INGENIERIE ENVIRONNEMENT

Espace Performance
Batiment Gémini
10 rue du grand Launay
49000 ANGERS
contact@atlance-ing.fr
Tel : 02.41.48.52.08
Fax : 09.70.06.40.13

**DECHETERIE
BAUGÉ**

Plan de localisation des ombrières
équipées de panneaux
photovoltaïques

N° d'affaires :		Echelle du plan : 1/200
Date	Réalisé par	Désignation
20/11/2023	M. Brier	Création du document

Gabarits types d'ombrières

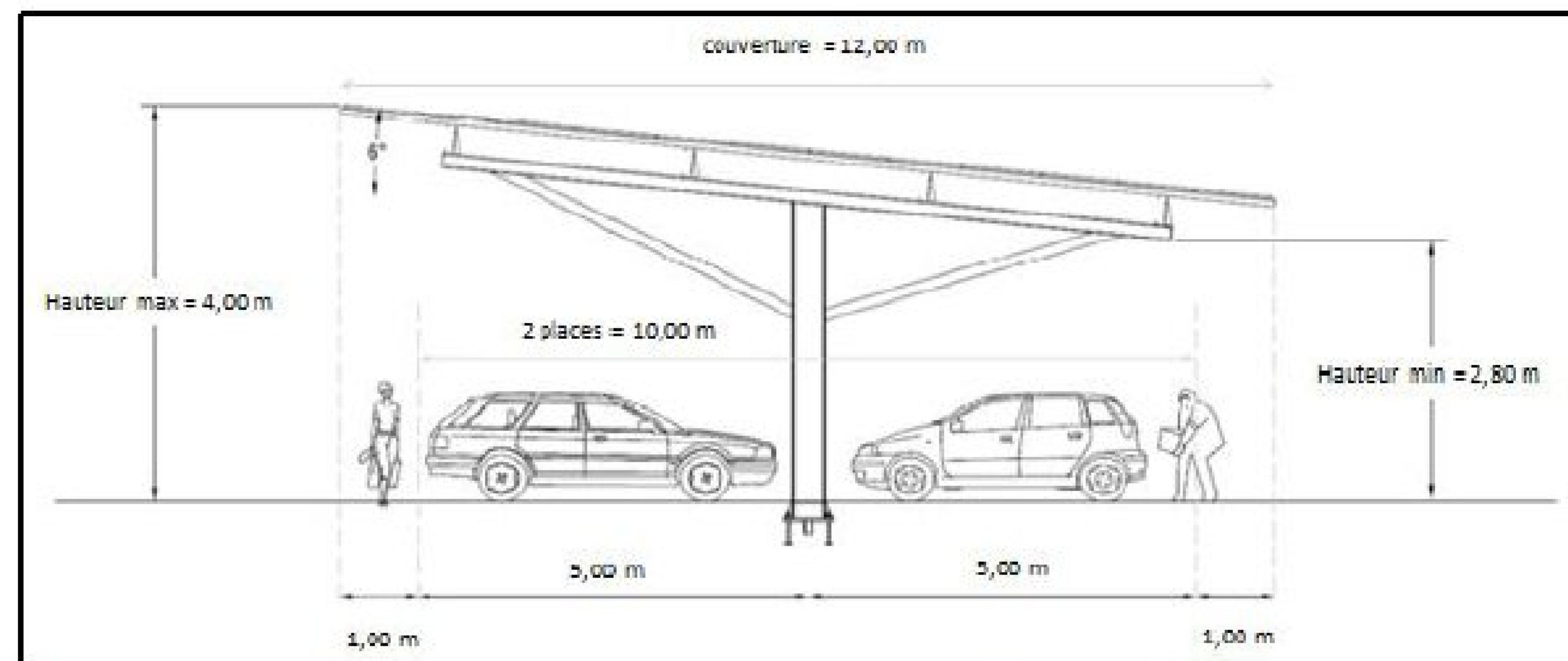

Ombrière double (orientée Sud)

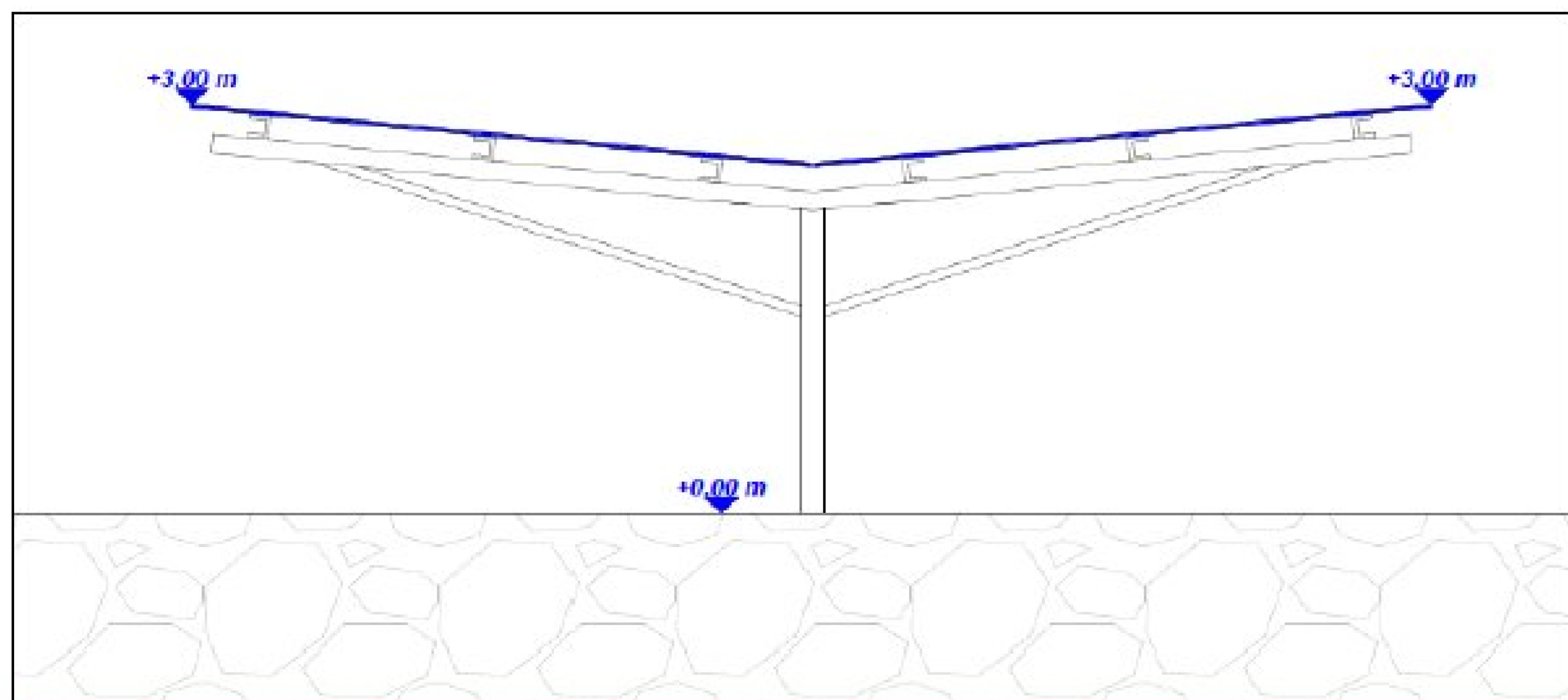

Ombrière double (orientée Est / Ouest)

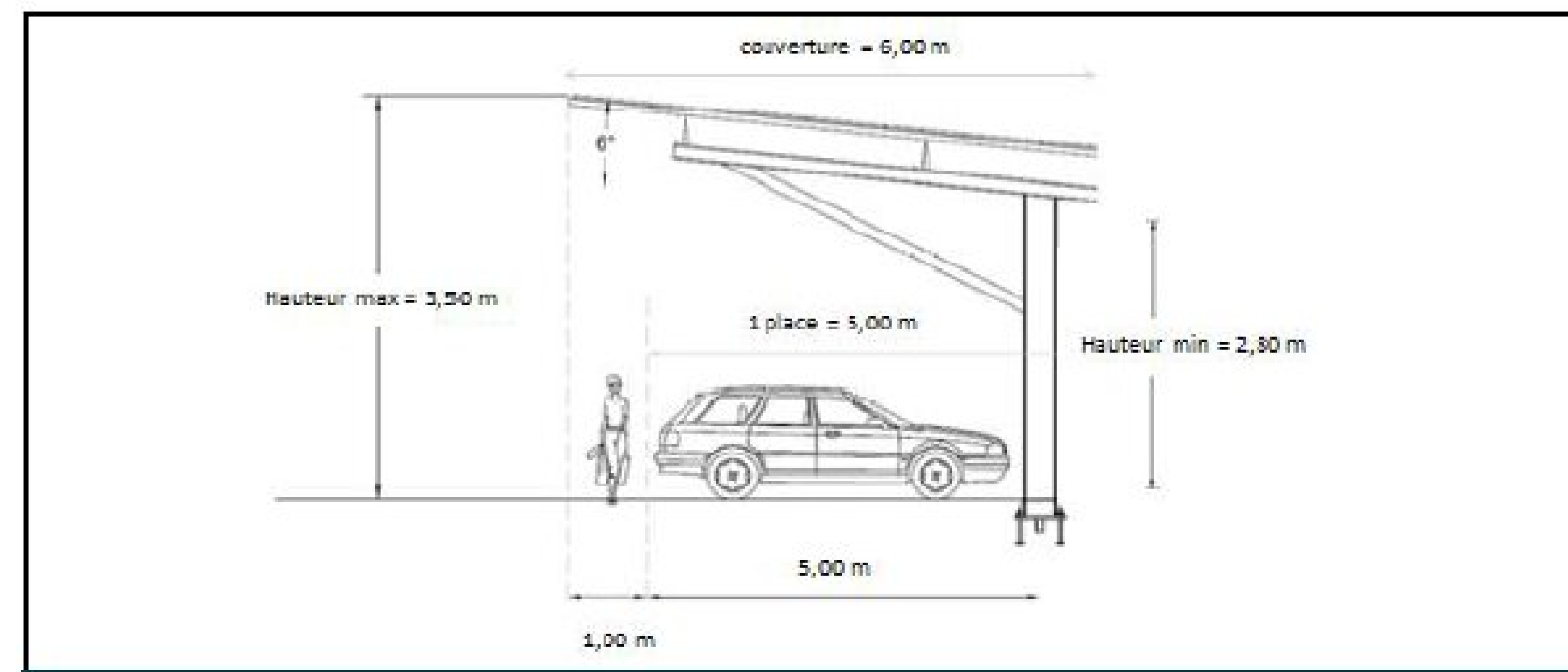

Ombrière simple (monopode)

Plans de coupes types

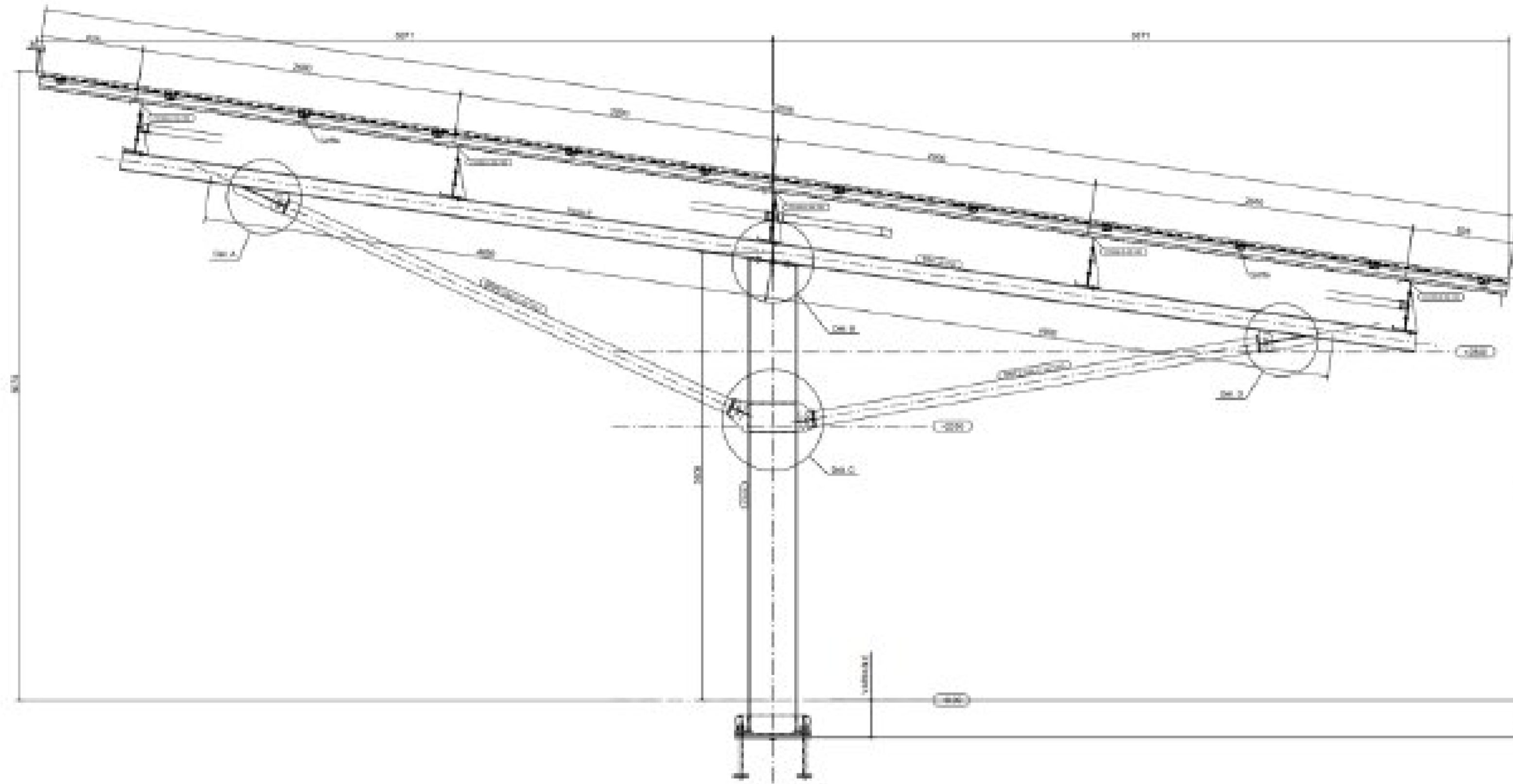

Ombrière double (monopode)

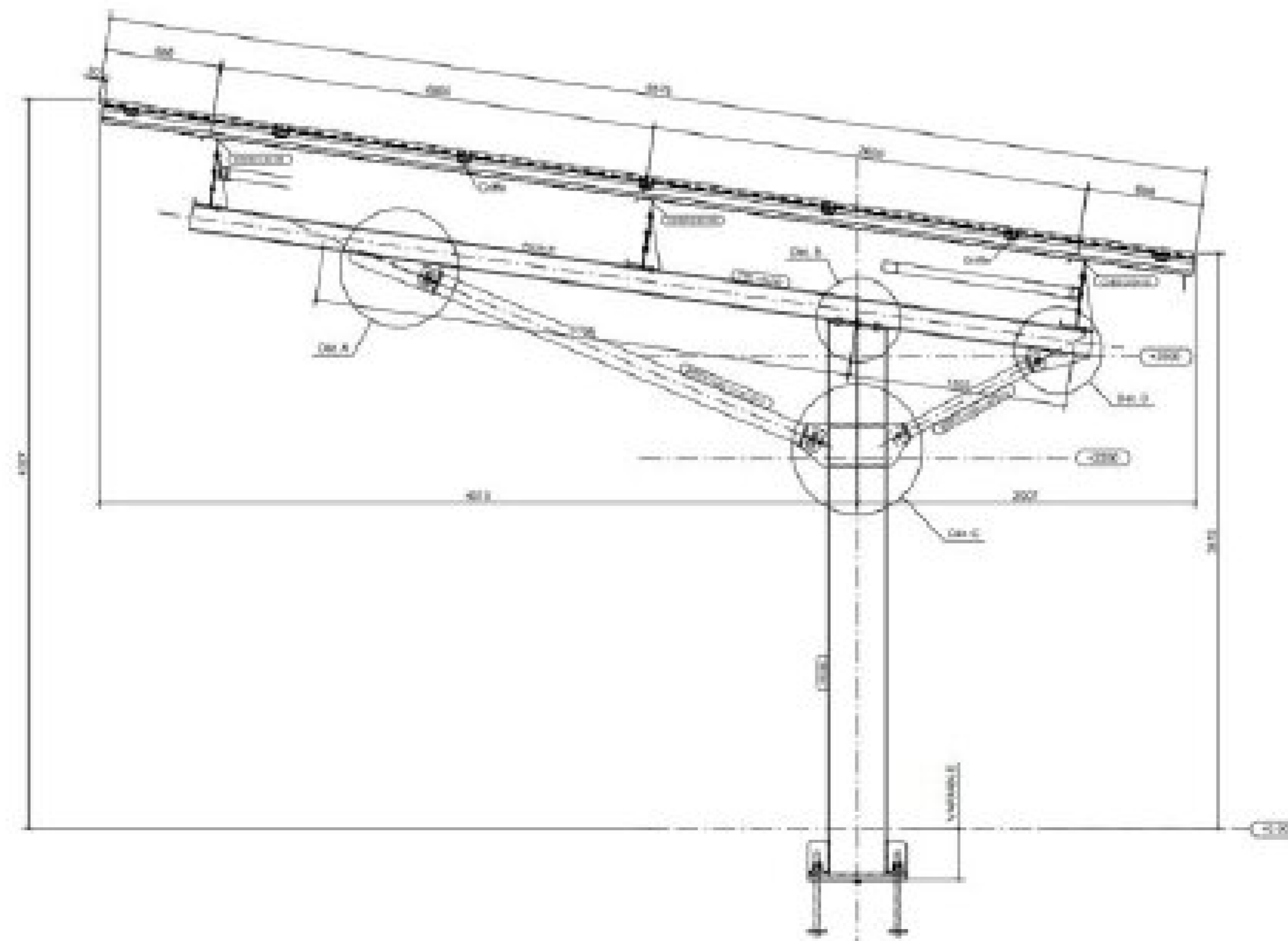
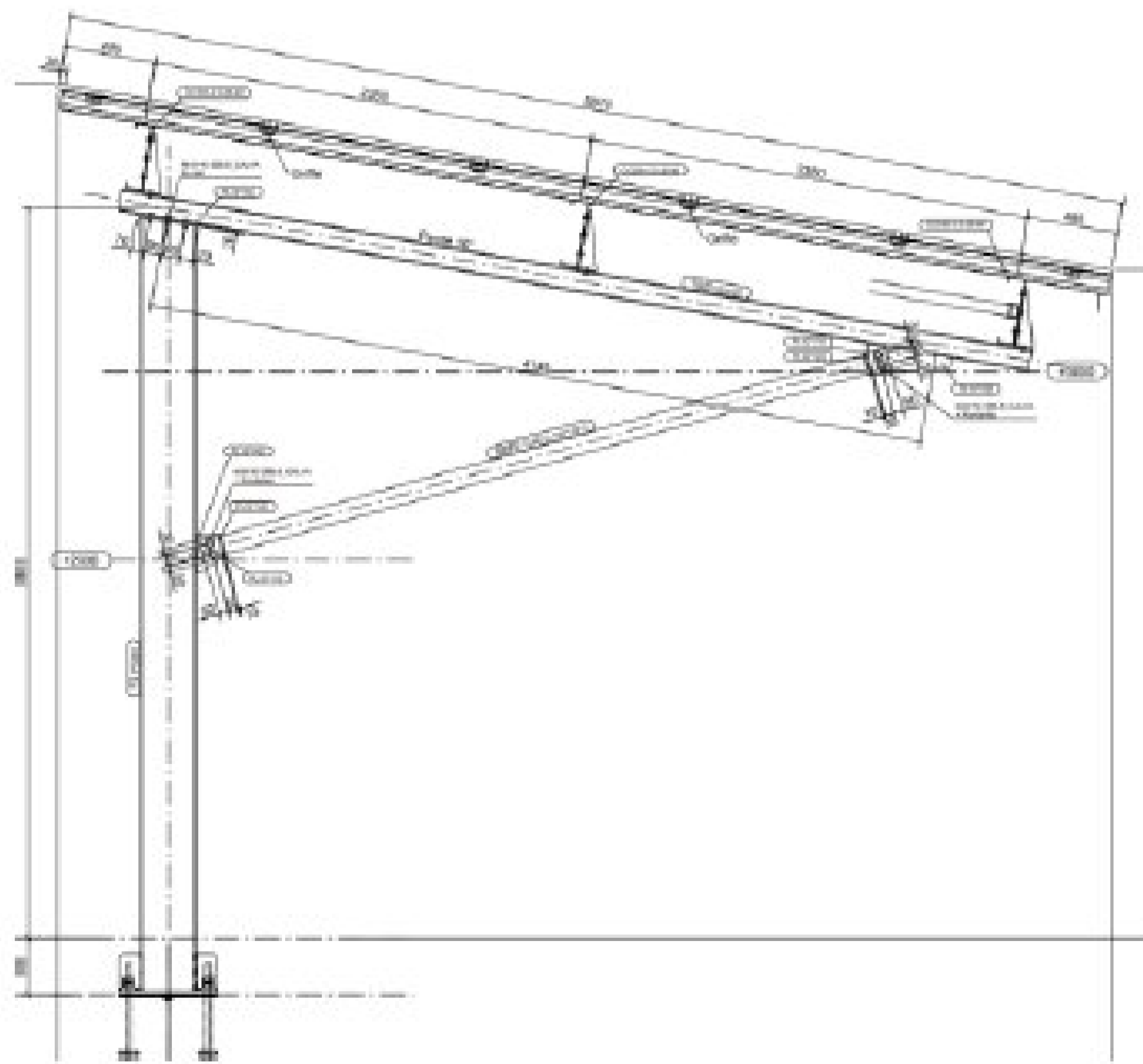

Ombrière simple (monopode)